

EDUCAÇÃO 5.0 ANGOLA: Integração de Inteligência Artificial Generativa no Sistema Educacional

Documentação Técnica e Normativa Completa

Versão: 1.0

Data: Abril de 2026

Autores: Manus AI em colaboração com Ministério da Educação de Angola e Banco Mundial

Idiomas: Português de Angola | English

EXECUTIVE SUMMARY / RESUMO EXECUTIVO

English

This comprehensive technical documentation outlines the implementation framework for "Educação 5.0 Angola," a transformative educational initiative supported by the Government of Angola and the World Bank. The project integrates generative artificial intelligence (AI) as an intelligent tutor alongside human teachers who serve as curriculum designers, mentors, and learning facilitators. The initiative targets 500,000 young people aged 16-35 through distance learning modalities and professional vocational training, aligned with Angola's 2037 Skills Plan and the World Bank's Angola Youth Employment Opportunities Project (AYEOP).

The documentation addresses legal frameworks, technical prerequisites, pedagogical methodologies, infrastructure requirements, and implementation roadmaps across four educational levels: fundamental (primary), intermediate (secondary), higher education (undergraduate and graduate), and academic research. It incorporates principles from Angola's Law 17/16 (Education and Teaching System), Presidential Decrees 59/20 and 321/20 (Distance Education Regulations), and the African Union's Continental AI Strategy.

Português de Angola

Esta documentação técnica abrangente apresenta o quadro de implementação para "Educação 5.0 Angola," uma iniciativa educacional transformadora apoiada pelo Governo de Angola e pelo Banco Mundial. O projeto integra inteligência artificial generativa (IA) como tutor inteligente ao lado de professores humanos que atuam como designers de currículo, mentores e facilitadores de aprendizagem. A iniciativa visa 500.000 jovens com idade entre 16-35 anos através de modalidades de educação à distância e formação

profissionalizante, alinhada com o Plano de Competências 2037 de Angola e o Projeto de Oportunidades de Emprego para Jovens de Angola (AYEOP) do Banco Mundial.

A documentação aborda marcos legais, pré-requisitos técnicos, metodologias pedagógicas, requisitos de infraestrutura e roteiros de implementação em quatro níveis educacionais: fundamental (primário), intermédio (secundário), ensino superior (graduação e pós-graduação) e pesquisa acadêmica. Incorpora princípios da Lei 17/16 de Angola (Sistema de Educação e Ensino), Decretos Presidenciais 59/20 e 321/20 (Regulamentação da Educação à Distância) e da Estratégia Continental de IA da União Africana.

ÍNDICE / TABLE OF CONTENTS

1. Contexto Global e Inserção na Realidade da IA Generativa
 2. Marco Legal e Normativo
 3. Modelo Pedagógico e Metodologia
 4. Pré-requisitos Técnicos
 5. Estrutura Educacional por Níveis
 6. Insumos Materiais, Humanos e Estruturais
 7. Módulos Específicos e Cumulativos
 8. Cronograma de Implementação
 9. Indicadores de Sucesso e Avaliação
 10. Referências e Legislação
-

1. CONTEXTO GLOBAL E INSERÇÃO NA REALIDADE DA IA GENERATIVA {#1-contexto-global}

1.1 A Transformação Educacional Global

A educação mundial enfrenta uma inflexão histórica com a emergência de sistemas de inteligência artificial generativa. Modelos como GPT, Claude e Gemini demonstram capacidades de personalização, adaptação pedagógica e suporte 24/7 que revolucionam as metodologias tradicionais de ensino. Simultaneamente, a UNESCO e a União Africana alertam para riscos de desigualdade digital, desemprego docente e perpetuação de vieses algorítmicos se a implementação não for cuidadosamente planejada.

Oportunidades Identificadas:

- **Personalização em Escala:** IA generativa adapta conteúdo a estilos de aprendizagem individuais, velocidade de progressão e contextos culturais específicos.
- **Acesso Democrático:** Reduz barreiras geográficas e económicas, permitindo educação de qualidade em regiões remotas de Angola.
- **Suporte Contínuo:** Tutoria inteligente disponível 24/7, complementando professores humanos que se concentram em mentoria, avaliação crítica e desenvolvimento socioemocional.
- **Análise Pedagógica:** Sistemas de IA rastreiam progresso granular, identificam lacunas de aprendizagem e recomendam intervenções personalizadas.

Riscos e Mitigações:

Risco	Mitigação
Desemprego docente	Reposicionamento de professores como designers de currículo e mentores; criação de 2.000+ postos de trabalho em design instrucional
Vieses algorítmicos	Auditorias regulares de equidade, dados de treinamento localizados, supervisão humana em decisões críticas
Dependência tecnológica	Infraestrutura resiliente com fallback offline; conteúdo em múltiplos formatos
Privacidade de menores	Conformidade com LGPD angolana, criptografia de dados, consentimento parental explícito

1.2 Alinhamento com Estratégias Continentais e Globais

O projeto Educação 5.0 Angola alinha-se com:

- **Estratégia Continental de IA da União Africana (2024):** Enfatiza desenvolvimento centrado em africanos, soberania de dados e inovação responsável.
- **Plano de Competências 2037 de Angola:** Objetivo de treinar 3 milhões de cidadãos em educação técnica e profissionalizante.
- **Projeto de Oportunidades de Emprego para Jovens de Angola (AYEOP):** USD 250 milhões do Banco Mundial para 500.000 jovens (16-35 anos).

- **Objetivos de Desenvolvimento Sustentável (ODS):** ODS 4 (Educação de Qualidade), ODS 5 (Igualdade de Género), ODS 8 (Trabalho Digno).

2. MARCO LEGAL E NORMATIVO {#2-marco-legal}

2.1 Legislação Educacional de Angola

Instrumento Legal	Data	Âmbito	Aplicação ao Projeto
Lei 17/16 - Lei de Bases do Sistema de Educação e Ensino	7 de Outubro de 2016	Princípios e estrutura geral do sistema educacional	Define subsistemas, níveis, modalidades e objetivos pedagógicos
Decreto Presidencial 59/20	3 de Março de 2020	Regulamentação da Modalidade de Ensino a Distância (EaD)	Estabelece EaD como modalidade oficial; requisitos técnicos e pedagógicos
Decreto Presidencial 321/20	24 de Dezembro de 2020	Distribuição de carga horária em EaD	Define 70-75% de atividades à distância; 25-30% de atividades presenciais
Portaria Ministerial (MED)	Contínua	Diretrizes curriculares por nível	Alinhamento com currículo nacional; adaptações para EaD

2.2 Estrutura Educacional Conforme Lei 17/16

A Lei 17/16 estabelece os seguintes subsistemas:

Subsistema de Educação Geral:

- Educação Pré-Escolar (3-5 anos)
- Ensino Primário (1^a-6^a classe, 6-11 anos)
- Ensino Secundário (1^o Ciclo: 7^a-9^a classe; 2^o Ciclo: 10^a-13^a classe)

Subsistema de Formação Profissional:

- Formação Técnica e Profissionalizante (Nível I, II, III)

- Educação de Adultos

Subsistema de Ensino Superior:

- Graduação (Licenciatura, Bacharelado)
- Pós-Graduação (Mestrado, Doutorado)
- Pesquisa Acadêmica

2.3 Regulamentação de Educação à Distância (EaD)

Decreto Presidencial 59/20 - Definição e Requisitos:

"Ensino a Distância (EaD) é a modalidade de ensino predominantemente ministrada através de um sistema tecnológico de comunicação, onde a interação entre professor e aluno ocorre de forma síncrona ou assíncrona, com suporte de plataformas digitais, materiais impressos ou audiovisuais."

Requisitos Técnicos Mandatórios:

- Plataforma de Gestão de Aprendizagem (LMS) certificada ou reconhecida pelo MED
- Conectividade com redundância (fibra óptica, satélite, rádio)
- Segurança de dados conforme normas internacionais (ISO 27001)
- Acessibilidade conforme WCAG 2.1 AA

Distribuição de Carga Horária (Decreto 321/20):

- 70-75% de atividades síncronas e assíncronas à distância
- 25-30% de atividades presenciais (tutoria, avaliação, socialização)
- Flexibilidade para contextos rurais ou de baixa conectividade

2.4 Proposta de Lei de Inteligência Artificial de Angola (2025/2026)

A proposta de Lei de IA de Angola (em consulta pública) estabelece:

Princípios Fundamentais:

- Segurança e confiabilidade de sistemas de IA
- Transparência e explicabilidade algorítmica
- Não-discriminação e equidade
- Responsabilidade e auditabilidade
- Proteção de dados e privacidade

Aplicação em Educação:

- Avaliação de risco para sistemas de IA em contextos educacionais

- Consentimento informado de pais/responsáveis para menores
- Direito à explicação de decisões algorítmicas (ex: recomendações de curso, avaliações)
- Auditoria periódica de vieses em dados de treinamento
- Conformidade com LGPD angolana (Lei Geral de Proteção de Dados)

3. MODELO PEDAGÓGICO E METODOLOGIA {#3-modelo-pedagogico}

3.1 Arquitetura Híbrida: Professores Humanos + IA Generativa

O modelo Educação 5.0 Angola rejeita tanto a substituição de professores por máquinas quanto a rejeição pura de tecnologia. Em vez disso, estabelece uma **arquitetura colaborativa**:

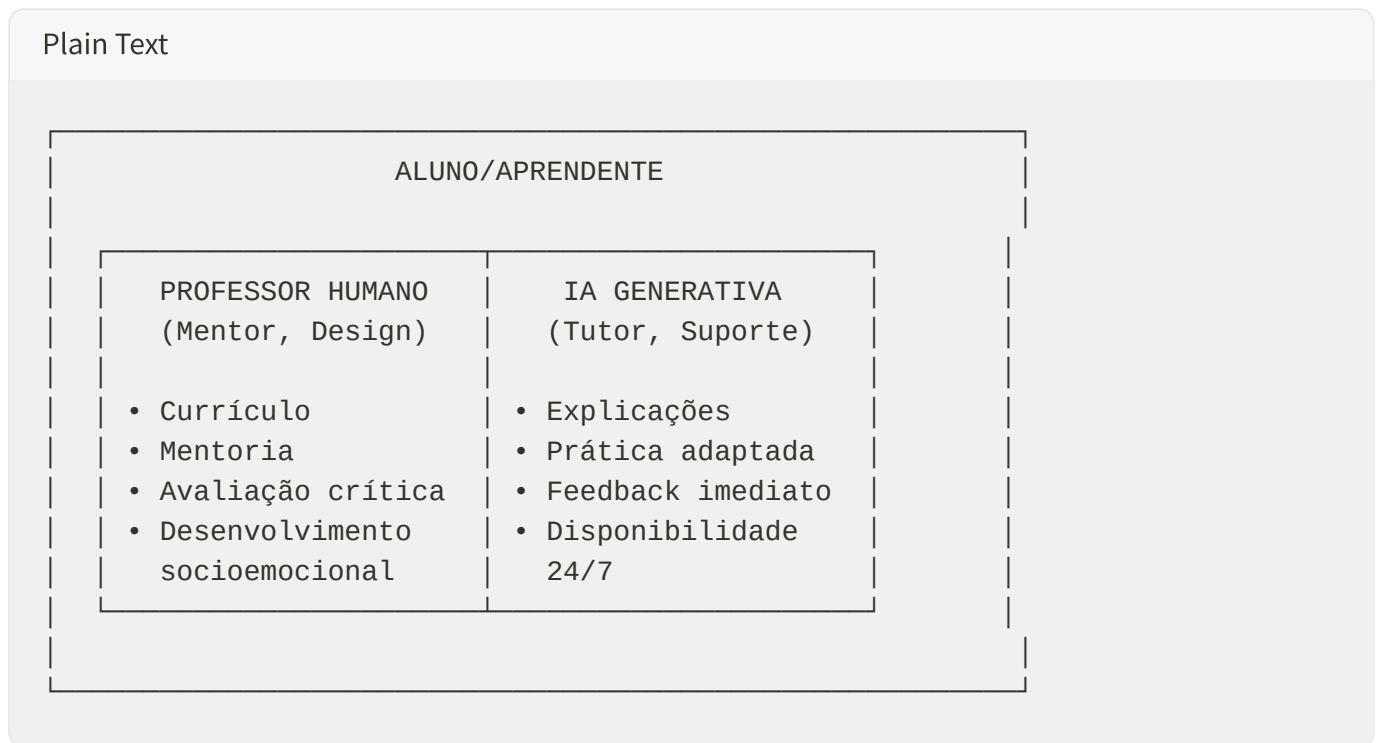

3.2 Papéis e Responsabilidades

Professor Humano - Curador e Mentor:

Responsabilidade	Descrição
Design Instrucional	Cria sequências pedagógicas, objetivos de aprendizagem, avaliações

Mentoria Personalizada	Sessões síncronas para orientação, resolução de dúvidas complexas
Avaliação Crítica	Avalia trabalhos criativos, projetos, pensamento crítico
Desenvolvimento Socioemocional	Acompanha bem-estar, motivação, integração social
Feedback Qualitativo	Fornecer comentários reflexivos que vão além de pontuações

IA Generativa - Tutor Inteligente:

Responsabilidade	Descrição
Explicações Adaptadas	Reexplica conceitos em múltiplos estilos até compreensão
Prática Personalizada	Gera exercícios ajustados ao nível de domínio do aluno
Feedback Imediato	Fornecer correções e dicas em tempo real
Disponibilidade 24/7	Acesso contínuo para revisão, dúvidas, prática
Análise de Progresso	Rastreia padrões de aprendizagem, identifica lacunas

3.3 Metodologias Pedagógicas Implementadas

3.3.1 Aprendizagem Personalizada Adaptativa

A IA generativa utiliza modelos de aprendizagem adaptativa que ajustam:

- **Conteúdo:** Complexidade, formato (texto, vídeo, infográfico), contexto cultural
- **Ritmo:** Velocidade de progressão baseada em domínio de conceitos
- **Estilo:** Preferências de aprendizagem (visual, auditivo, cinestésico)
- **Suporte:** Nível de scaffolding (andaimes) conforme necessário

3.3.2 Aprendizagem Baseada em Projetos (PBL)

Professores humanos desenham projetos autênticos alinhados a competências profissionais. A IA fornece:

- Orientação passo-a-passo
- Recursos contextualizados
- Feedback formativo durante o desenvolvimento
- Exemplos e modelos de referência

3.3.3 Comunidades de Prática Virtuais

Plataformas facilitam interação entre:

- Alunos (peer-to-peer learning)
- Alunos e professores (mentoria)
- Alunos e IA (tutoria)
- Professores e especialistas (desenvolvimento profissional)

3.3.4 Avaliação Contínua e Formativa

- **Avaliação Automática (IA):** Quizzes, exercícios, testes de compreensão
- **Avaliação Humana (Professor):** Projetos, apresentações, pensamento crítico
- **Avaliação por Pares:** Feedback entre alunos em atividades colaborativas
- **Autoavaliação:** Reflexão do aluno sobre progresso e áreas de melhoria

3.4 Competências Transversais Enfatizadas

O projeto prioriza desenvolvimento de competências do século XXI:

Competência	Descrição	Facilitação
Pensamento Crítico	Análise, síntese, avaliação de informações	Professores (avaliação); IA (questionamento socrático)
Criatividade	Geração de ideias originais, inovação	Professores (design de projetos); IA (brainstorming)
Comunicação	Expressão clara, escuta ativa, colaboração	Professores (mentoria); Comunidades virtuais
Resolução de Problemas	Abordagem sistemática a desafios complexos	Professores (scaffolding); IA (exemplos, guias)

Literacia Digital

Uso seguro e eficaz de tecnologias

Integrado em todas as disciplinas

4. PRÉ-REQUISITOS TÉCNICOS {#4-prerequisitos-tecnicos}

4.1 Infraestrutura de Conectividade

Conectividade Nacional:

Angola possui infraestrutura de satélite (Angosat-2) e expansão de fibra óptica. O projeto requer:

Componente	Especificação	Cobertura
Fibra Óptica	Velocidade \geq 10 Mbps	Cidades principais, centros urbanos
Satélite (Angosat-2)	Velocidade \geq 5 Mbps	Áreas rurais, regiões remotas
Rádio 4G/5G	Velocidade \geq 5 Mbps	Corredores econômicos (ex: Lobito)
Backup Móvel	3G/4G como fallback	Cobertura nacional

Redundância e Resiliência:

- Múltiplos provedores de conectividade por região
- Sistemas offline-first com sincronização quando conectado
- Conteúdo em múltiplos formatos (baixa e alta largura de banda)

4.2 Plataforma Tecnológica

Componentes Principais:

Plain Text

PLATAFORMA EDUCAÇÃO 5.0 ANGOLA

Frontend (Web + Mobile)

- Interface responsiva (WCAG 2.1 AA)
- Suporte offline (Progressive Web App)
- Múltiplos idiomas (PT, EN, Kikongo)

- LMS (Learning Management System)
- Gestão de cursos, alunos, avaliações
 - Rastreamento de progresso (xAPI)
 - Relatórios e analytics
 - Integração com IA

- Motor de IA Generativa
- API de modelo de linguagem (GPT, Claude)
 - Personalização de respostas
 - Geração de conteúdo adaptado
 - Análise de progresso

- Banco de Dados e Armazenamento
- Dados de alunos (criptografado)
 - Conteúdo educacional
 - Histórico de interações
 - Backup e recuperação de desastres

- Segurança e Conformidade
- Autenticação multifator
 - Criptografia end-to-end
 - Auditoria de acesso
 - Conformidade LGPD

4.3 Requisitos de Hardware

Centros de Recursos Locais (Hubs):

Cada hub regional serve 500-1.000 alunos e inclui:

Equipamento	Quantidade	Especificação
-------------	------------	---------------

Computadores de Desktop	20-30	Processador i5+, 8GB RAM, SSD 256GB
Tablets	30-50	10", 4GB RAM, 64GB armazenamento
Impressoras	2-3	Multifuncional, suporte para materiais educacionais
Roteador WiFi 6	2-3	Cobertura de 200m ² , backup 4G
Servidor Local	1	Armazenamento de conteúdo offline, sincronização
Gerador Solar	1	Backup de energia (12h autonomia)

Requisitos de Alunos em Casa:

- Dispositivo (smartphone, tablet, computador) com 2GB RAM mínimo
- Conectividade (banda larga fixa ou móvel \geq 2 Mbps)
- Acesso a conteúdo offline (aplicativo PWA)

4.4 Segurança de Dados e Privacidade

Conformidade Normativa:

- **LGPD Angolana:** Consentimento informado, direito ao esquecimento, portabilidade de dados
- **ISO 27001:** Gestão de segurança da informação
- **WCAG 2.1 AA:** Acessibilidade para pessoas com deficiência

Medidas Técnicas:

Medida	Implementação
Criptografia em Trânsito	TLS 1.3 para todas as comunicações
Criptografia em Repouso	AES-256 para dados sensíveis
Autenticação	OAuth 2.0, MFA para contas administrativas
Auditoria	Logs de acesso, rastreamento de mudanças

Proteção de Menores:

- Consentimento parental explícito para alunos < 18 anos
- Restrições de coleta de dados biométricos
- Monitoramento de conteúdo inadequado
- Denúncia de abuso integrada na plataforma

5. ESTRUTURA EDUCACIONAL POR NÍVEIS {#5-estrutura-educacional}

5.1 Nível Fundamental (Ensino Primário - 1ª-6ª Classe)

Objetivo: Alfabetização, numeracia, competências socioemocionais, introdução a STEM.

Modalidade: Híbrida (presencial + EaD)

- 60% presencial (interação social, desenvolvimento motor)
- 40% EaD (conteúdo adaptado, prática personalizada)

Disciplinas Principais:

- Língua Portuguesa
- Matemática
- Ciências Naturais
- Estudos Sociais
- Educação Física
- Artes

Papel da IA:

- Tutoria em leitura e matemática com jogos adaptativos
- Explicações visuais e interativas
- Feedback positivo e motivacional

Papel do Professor:

- Gestão da sala de aula
- Socialização e desenvolvimento emocional

- Avaliação de habilidades críticas

Duração: 6 anos (1 ano por classe)

5.2 Nível Intermédio (Ensino Secundário - 7^a-13^a Classe)

5.2.1 Primeiro Ciclo (7^a-9^a Classe)

Objetivo: Consolidação de competências fundamentais, exploração de interesses, introdução a profissões.

Modalidade: Híbrida

- 50% presencial (laboratórios, projetos colaborativos)
- 50% EaD (conteúdo teórico, prática)

Disciplinas Principais:

- Língua Portuguesa
- Matemática
- Ciências (Física, Química, Biologia)
- Inglês
- História e Geografia
- Educação Cívica
- Educação Tecnológica

Papel da IA:

- Simulações científicas interativas
- Resolução de problemas com feedback passo-a-passo
- Recomendações de carreira baseadas em interesses

Duração: 3 anos

5.2.2 Segundo Ciclo (10^a-13^a Classe)

Objetivo: Especialização, preparação para ensino superior ou profissionalização.

Modalidade: Híbrida com opções de trilhas

- **Trilha Académica:** 40% presencial, 60% EaD
- **Trilha Profissionalizante:** 50% presencial, 50% EaD

Disciplinas (Trilha Académica):

- Língua Portuguesa
- Matemática (A ou B)
- Física, Química, Biologia
- Inglês
- História, Geografia
- Filosofia

Disciplinas (Trilha Profissionalizante):

- Língua Portuguesa e Inglês (aplicado)
- Matemática (aplicada)
- Tecnologia específica (ex: Eletricidade, Construção, Saúde)
- Empreendedorismo
- Segurança e Saúde no Trabalho

Papel da IA:

- Modelagem de conceitos complexos
- Laboratórios virtuais para ciências
- Simulação de cenários profissionais

Duração: 4 anos

5.3 Nível Superior (Graduação e Pós-Graduação)

5.3.1 Graduação (Licenciatura, Bacharelado)

Objetivo: Formação profissional de nível superior, pesquisa introdutória.

Modalidade: Predominantemente EaD (70-80%) com seminários presenciais

Áreas Prioritárias (alinhadas com AYEOP):

- Engenharia (Civil, Elétrica, Informática)
- Saúde (Enfermagem, Saúde Pública)
- Educação (Pedagogia, Formação de Professores)
- Administração (Gestão Empresarial, Contabilidade)
- Agricultura (Agronomia, Tecnologia Agrícola)
- Tecnologia (Desenvolvimento de Software, Análise de Dados)

Estrutura Curricular:

- Disciplinas de formação geral (20%)
- Disciplinas de formação específica (60%)
- Prática profissional/Estágio (20%)

Papel da IA:

- Tutoria em disciplinas teóricas
- Análise de dados para pesquisa
- Simulação de cenários profissionais
- Feedback em trabalhos académicos

Duração: 4 anos (8 semestres)

5.3.2 Pós-Graduação (Mestrado e Doutorado)

Objetivo: Pesquisa avançada, especialização, desenvolvimento de inovação.

Modalidade: Predominantemente EaD com seminários presenciais

Áreas de Foco:

- IA e Educação
- Engenharia Sustentável
- Saúde Pública
- Políticas Educacionais
- Desenvolvimento Rural

Estrutura:

- Mestrado: 2 anos (disciplinas + dissertação)
- Doutorado: 3-4 anos (seminários + pesquisa + tese)

Papel da IA:

- Análise de literatura científica
- Processamento de grandes datasets
- Geração de hipóteses de pesquisa
- Suporte na escrita académica

5.4 Pesquisa Académica e Inovação

Objetivo: Desenvolvimento de conhecimento original, contribuição ao avanço científico.

Estrutura:

- Centros de Pesquisa em Universidades Públicas
- Parcerias com instituições internacionais
- Financiamento de projectos de pesquisa

Papel da IA:

- Análise de dados em larga escala
 - Identificação de padrões e tendências
 - Prototipagem rápida de soluções
 - Aceleração de ciclos de inovação
-

6. INSUMOS MATERIAIS, HUMANOS E ESTRUTURAIS {#6-insumos}

6.1 Insumos Humanos

6.1.1 Professores Designers de Currículo

Quantidade Necessária: 2.000 professores

Perfil:

- Formação superior em disciplina específica
- Experiência docente mínima 5 anos
- Certificação em design instrucional
- Proficiência em ferramentas digitais

Responsabilidades:

- Design de sequências pedagógicas
- Criação de materiais educacionais
- Mentoria de alunos
- Avaliação crítica

Remuneração: Salário base + bônus por desempenho

6.1.2 Tutores Presenciais

Quantidade Necessária: 1.500 tutores

Perfil:

- Formação superior ou técnica
- Experiência em educação ou mentoria
- Habilidades de comunicação interpessoal
- Conhecimento de tecnologia educacional

Responsabilidades:

- Suporte presencial em hubs
- Facilitação de grupos de estudo
- Acompanhamento socioemocional
- Reporte de progresso

Remuneração: Salário base + incentivos por retenção

6.1.3 Especialistas em IA e Tecnologia

Quantidade Necessária: 300 especialistas

Perfil:

- Mestrado em Ciência da Computação, IA ou similar
- Experiência com modelos de linguagem e educação
- Conhecimento de segurança de dados

Responsabilidades:

- Desenvolvimento e manutenção de plataforma
- Treinamento de modelos de IA
- Auditoria de equidade algorítmica
- Suporte técnico

Remuneração: Salário competitivo + benefícios

6.1.4 Gestores de Projeto e Administração

Quantidade Necessária: 200 gestores

Responsabilidades:

- Coordenação de implementação
 - Gestão de recursos
 - Reporte a stakeholders
 - Conformidade regulatória
-

6.2 Insumos Materiais e Estruturais

6.2.1 Infraestrutura Física

Item	Quantidade	Custo Estimado (USD)	Descrição
Centros de Recursos Regionais	18	2.000.000	1 por província + capitais
Equipamentos por Hub	18	1.500.000	Computadores, tablets, servidores
Geração Solar	18	900.000	Backup de energia
Conectividade (instalação)	18	1.200.000	Fibra, satélite, rádio
Subtotal Infraestrutura		5.600.000	

6.2.2 Plataforma Tecnológica

Item	Custo Estimado (USD)	Descrição
Desenvolvimento de LMS	500.000	Customização de plataforma existente
Integração de IA	800.000	APIs, fine-tuning de modelos
Segurança e Conformidade	300.000	Auditoria, certificações
Infraestrutura em Nuvem (5 anos)	2.000.000	Hosting, armazenamento, backup
Subtotal Tecnologia	3.600.000	

6.2.3 Conteúdo Educacional

Item	Custo Estimado (USD)	Descrição
Desenvolvimento de Currículo	1.000.000	Desenho de 100+ cursos

Produção de Vídeos	500.000	500 horas de conteúdo
Materiais Impressos	300.000	Guias, workbooks
Biblioteca Digital	200.000	Aquisição de recursos
Subtotal Conteúdo	2.000.000	

6.2.4 Capacitação e Desenvolvimento

Item	Custo Estimado (USD)	Descrição
Formação de Professores	400.000	2.000 professores × 200 USD
Certificação em IA	200.000	300 especialistas × 667 USD
Desenvolvimento Contínuo	300.000	Workshops, conferências anuais
Subtotal Capacitação	900.000	

6.2.5 Monitoramento e Avaliação

Item	Custo Estimado (USD)	Descrição
Sistema de M&A	200.000	Ferramentas, plataforma
Pesquisa de Impacto	300.000	Estudos de eficácia
Avaliação Externa	150.000	Auditoria independente
Subtotal M&A	650.000	

CUSTO TOTAL ESTIMADO (Ano 1): USD 12.750.000

Financiamento Proposto:

- Banco Mundial (AYEOP): USD 5.000.000
- Governo de Angola: USD 4.000.000
- Parcerias Privadas: USD 2.000.000
- Doadores Bilaterais: USD 1.750.000

6.3 Requisitos Estruturais Organizacionais

6.3.1 Governança

Estrutura de Gestão:

Plain Text

Comité Executivo (Ministério da Educação)

- Ministro da Educação (Presidente)
- Representante Banco Mundial
- Diretor Geral de Educação à Distância

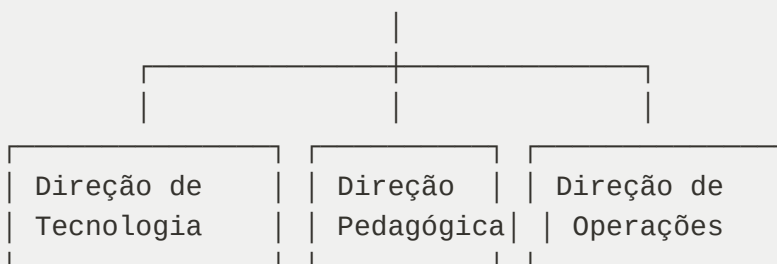

6.3.2 Parcerias Estratégicas

- **Universidades Públicas:** Fornecimento de professores, pesquisa
- **Operadores de Telecomunicações:** Conectividade, infraestrutura
- **Empresas de Tecnologia:** Plataformas, modelos de IA
- **Organizações Internacionais:** UNESCO, UNICEF, Banco Mundial
- **Setor Privado:** Estágios, colocação profissional

7. MÓDULOS ESPECÍFICOS E CUMULATIVOS {#7-modulos}

7.1 Arquitetura Modular

O projeto é estruturado em módulos independentes mas integrados, permitindo implementação faseada e escalabilidade:

Plain Text

FASE 1 (Meses 1-6)

└─ Módulo 1: Infraestrutura Base

- └─ Módulo 2: Plataforma LMS
- └─ Módulo 3: Capacitação Inicial

FASE 2 (Meses 7-12)

- └─ Módulo 4: Integração de IA
- └─ Módulo 5: Currículo Primário
- └─ Módulo 6: Hubs Regionais

FASE 3 (Meses 13-24)

- └─ Módulo 7: Currículo Secundário
- └─ Módulo 8: Trilhas Profissionalizantes
- └─ Módulo 9: Ensino Superior

FASE 4 (Meses 25-36)

- └─ Módulo 10: Pós-Graduação
- └─ Módulo 11: Pesquisa e Inovação
- └─ Módulo 12: Sustentabilidade e Escala

7.2 Módulos Detalhados

Módulo 1: Infraestrutura Base (Meses 1-6)

Objetivos:

- Estabelecer conectividade nacional
- Configurar centros de recursos
- Implementar segurança e conformidade

Entregas:

- 18 hubs regionais operacionais
- Conectividade testada em 80% das áreas
- Certificações de segurança (ISO 27001)
- Plano de continuidade de negócios

Responsáveis: Direção de Operações, Telecomunicações

Módulo 2: Plataforma LMS (Meses 1-9)

Objetivos:

- Implementar sistema de gestão de aprendizagem
- Integrar ferramentas de comunicação
- Configurar relatórios e analytics

Entregas:

- LMS operacional com 10.000 utilizadores
- Dashboard de progresso
- Sistema de notificações
- Integração com IA (API preparada)

Responsáveis: Direção de Tecnologia

Módulo 3: Capacitação Inicial (Meses 3-12)**Objetivos:**

- Treinar 2.000 professores
- Certificar 300 especialistas em IA
- Preparar 1.500 tutores

Entregas:

- 2.000 professores certificados em design instrucional
- 300 especialistas em IA e educação
- 1.500 tutores com competências digitais
- Materiais de formação reutilizáveis

Responsáveis: Direção Pedagógica, Recursos Humanos

Módulo 4: Integração de IA (Meses 7-15)**Objetivos:**

- Integrar modelos de linguagem
- Treinar sistemas de personalização
- Implementar auditoria de equidade

Entregas:

- IA generativa integrada na plataforma
- Tutoria automática em 5 disciplinas
- Dashboard de equidade algorítmica
- Documentação de modelos

Responsáveis: Direção de Tecnologia, Pesquisa

Módulo 5: Currículo Primário (Meses 9-18)

Objetivos:

- Desenhar currículo para 1^a-6^a classe
- Produzir conteúdo multimídia
- Piloto em 50 escolas

Entregas:

- Currículo completo para 6 anos
- 300 horas de vídeo
- 1.000 exercícios adaptativos
- Avaliação de piloto

Responsáveis: Direção Pedagógica, Especialistas Disciplinares

Módulo 6: Hubs Regionais (Meses 12-18)

Objetivos:

- Abrir 18 centros de recursos
- Recrutar e treinar tutores
- Iniciar atendimento a alunos

Entregas:

- 18 hubs com 50 computadores cada
- 1.500 tutores treinados
- 10.000 alunos inscritos
- Protocolo de operações

Responsáveis: Direção de Operações, Recursos Humanos

Módulo 7: Currículo Secundário (Meses 13-24)

Objetivos:

- Desenhar currículo para 7^a-13^a classe
- Integrar trilhas acadêmica e profissionalizante
- Parcerias com setor privado

Entregas:

- Currículo para 7 anos
- 500 horas de vídeo
- 2.000 exercícios adaptativos
- Acordos de estágio com 100+ empresas

Responsáveis: Direção Pedagógica, Parcerias Estratégicas

Módulo 8: Trilhas Profissionalizantes (Meses 18-30)

Objetivos:

- Desenhar 20+ trilhas técnicas
- Integrar competências de mercado
- Certificação profissional

Entregas:

- 20 trilhas profissionalizantes
- Certificações reconhecidas pelo mercado
- 50.000 alunos em trilhas
- Taxa de emprego $\geq 70\%$

Responsáveis: Direção Pedagógica, Setor Privado

Módulo 9: Ensino Superior (Meses 19-30)

Objetivos:

- Desenhar 15+ programas de graduação
- Integração com universidades
- Acreditação

Entregas:

- 15 programas de licenciatura
- Acreditação de qualidade
- 5.000 alunos inscritos
- Parcerias com universidades internacionais

Responsáveis: Direção Pedagógica, Universidades

Módulo 10: Pós-Graduação (Meses 25-36)

Objetivos:

- Desenhar 5+ programas de mestrado/doutorado
- Foco em pesquisa
- Publicações científicas

Entregas:

- 5 programas de pós-graduação
- 500 alunos em mestrado
- 100 alunos em doutorado
- 50+ publicações científicas

Responsáveis: Universidades, Centros de Pesquisa

Módulo 11: Pesquisa e Inovação (Meses 24-36)

Objetivos:

- Estabelecer centros de pesquisa
- Financiar projectos inovadores
- Transferência de conhecimento

Entregas:

- 5 centros de pesquisa em IA e Educação
- 20 projectos financiados
- 100+ publicações
- 10+ patentes/inovações

Responsáveis: Universidades, Governo

Módulo 12: Sustentabilidade e Escala (Meses 25-36+)

Objetivos:

- Garantir sustentabilidade financeira
- Escalar para cobertura nacional
- Transferência de gestão

Entregas:

- Modelo de financiamento sustentável
- Plano de escala para 1.000.000 alunos
- Transferência de gestão ao governo
- Documentação de lições aprendidas

Responsáveis: Governo, Banco Mundial, Parcerias

8. CRONOGRAMA DE IMPLEMENTAÇÃO {#8-cronograma}

8.1 Timeline Geral (36 Meses)

Fase	Período	Módulos	Marcos Principais
Fase 1: Fundação	Meses 1-6	1, 2, 3	Infraestrutura operacional, LMS ativo, 2.000 professores treinados
Fase 2: Piloto	Meses 7-12	4, 5, 6	IA integrada, 50 escolas piloto, 10.000 alunos
Fase 3: Expansão	Meses 13-24	7, 8, 9	Currículo completo, 100.000 alunos, 50 trilhas
Fase 4: Consolidação	Meses 25-36	10, 11, 12	Pós-graduação, pesquisa, sustentabilidade

8.2 Milestones Críticos

Data	Milestone	Indicador de Sucesso
Mês 3	Infraestrutura 50% pronta	9 hubs operacionais
Mês 6	Plataforma LMS ao vivo	5.000 utilizadores ativos
Mês 9	Currículo primário completo	300 horas de conteúdo
Mês 12	Piloto com 10.000 alunos	Taxa de retenção \geq 80%

Mês 18	Expansão para 50.000 alunos	Taxa de satisfação \geq 85%
Mês 24	100.000 alunos ativos	50+ trilhas profissionalizantes
Mês 30	Ensino superior operacional	5.000 alunos de graduação
Mês 36	Sustentabilidade demonstrada	Modelo de financiamento aprovado

9. INDICADORES DE SUCESSO E AVALIAÇÃO {#9-indicadores}

9.1 Indicadores de Acesso e Cobertura

Indicador	Baseline	Meta (Ano 1)	Meta (Ano 3)
Alunos inscritos	0	50.000	500.000
Cobertura geográfica	0%	40% (9 províncias)	100% (18 províncias)
Acesso a conectividade	0%	70%	95%
Dispositivos disponíveis	0	5.000	50.000

9.2 Indicadores de Aprendizagem

Indicador	Descrição	Meta
Taxa de Conclusão	% de alunos que completam curso	\geq 75%
Ganho de Aprendizagem	Melhoria pré-pós em avaliações	\geq 40%
Equidade de Resultados	Redução de gap entre grupos	\geq 50% redução

Competências Transversais	Avaliação de pensamento crítico, criatividade	≥ 70% proficientes
---------------------------	---	--------------------

9.3 Indicadores de Qualidade

Indicador	Descrição	Meta
Satisfação do Aluno	NPS ou CSAT	≥ 80
Satisfação do Professor	Pesquisa de clima	≥ 75
Tempo de Resposta da IA	Latência média	< 2 segundos
Disponibilidade da Plataforma	Uptime	≥ 99.5%

9.4 Indicadores de Impacto Económico

Indicador	Descrição	Meta
Taxa de Emprego	% de graduados empregados	≥ 70%
Renda Média	Aumento salarial pós-programa	≥ 30%
Criação de Empregos	Novos postos de trabalho	3.500+ (professores, tutores, técnicos)
ROI	Retorno sobre investimento	≥ 3:1

9.5 Indicadores de Equidade

Indicador	Descrição	Meta
Paridade de Género	% de mulheres inscritas	≥ 50%
Inclusão de Deficientes	% de alunos com deficiência	≥ 5%
Cobertura Rural	% de alunos em áreas rurais	≥ 40%

Redução de Desigualdade

Gini de resultados
educacionais

Redução \geq 20%

9.6 Metodologia de Avaliação

Avaliação Contínua:

- Dashboards em tempo real monitoram indicadores
- Relatórios mensais para gestão
- Ajustes rápidos baseados em dados

Avaliação Formativa:

- Pesquisas trimestrais com alunos e professores
- Grupos focais em 10 hubs
- Análise de dados de uso da plataforma

Avaliação Somativa:

- Estudo de impacto independente (Ano 2)
- Avaliação de eficácia educacional (Ano 3)
- Análise de custo-benefício (Ano 3)

10. REFERÊNCIAS E LEGISLAÇÃO {#10-referencias}

Legislação Angolana

1. **Lei 17/16 - Lei de Bases do Sistema de Educação e Ensino** (7 de Outubro de 2016)
 - URL: <https://files.lex.ao/assembleia-nacional/2016/lei-n-o-17-16-de-07-de-outubro/>
2. **Decreto Presidencial 59/20 - Regulamentação da Educação à Distância** (3 de Março de 2020)
 - URL: https://c2a.portais.gov.ao/uploads/19dp_59_20_de_03_de_marco_ensino_a_distan_11789899916012b7fe13b78_1d9d4bb811.pdf
3. **Decreto Presidencial 321/20 - Distribuição de Carga Horária em EaD** (24 de Dezembro de 2020)
 - URL: <https://files.lex.ao/presidente-da-republica/2020/decreto-presidencial-n-o-321-20-de-24-de-dezembro/>

4. **Proposta de Lei de Inteligência Artificial de Angola** (2025/2026)

- Status: Em consulta pública
- Referência: Ministério da Administração Pública, Trabalho e Segurança Social

Documentos do Banco Mundial

1. **Angola Youth Employment Opportunities Project (AYEOP)** - Comunicado de Imprensa (21 de Março de 2025)

- URL: <https://www.worldbank.org/en/news/press-release/2025/03/21/world-bank-boosts-support-to-enhance-employment-opportunities-for-500-000-young-people-in-afe-angola>

2. **Learning for All Project (P122700)** - Documento de Reestruturação (28 de Fevereiro de 2020)

- URL: <https://documents.worldbank.org/curated/en/368541582837431358/pdf/Disclosabl-e-Restructuring-Paper-Angola-Learning-for-All-Project-P122700.pdf>

3. **ICT in Education in Angola** - Documento de Conhecimento Aberto

- URL: <https://openknowledge.worldbank.org/>

Documentos da União Africana

1. **Continental Artificial Intelligence Strategy** (Julho de 2024)

- URL: https://au.int/sites/default/files/documents/44004-doc-EN-_Continental_AI_Strategy_July_2024.pdf
- Tema: Aproveitando IA para Desenvolvimento e Prosperidade Africana

2. **AI for Sustainable Youth Development** - Documento da UA (2024)

- URL: https://au.int/sites/default/files/documents/44080-doc-AI_for_Sustainable_Youth_Development_finalized_copy-1.pdf

Documentos da UNESCO

1. **Artificial Intelligence and Education Systems** - IICBA UNESCO

- URL: <https://www.iicba.unesco.org/en/artificial-intelligence-and-education-systems>

2. **National Guidelines for Artificial Intelligence in Education** - Tanzânia (Referência Regional)

- URL: <http://www.moe.go.tz/sites/default/files/NATIONAL%20GUIDELINES%20FOR%20AR>

Padrões Internacionais

1. **ISO 27001 - Gestão de Segurança da Informação**
 - Aplicável a: Proteção de dados de alunos, conformidade de plataforma
2. **WCAG 2.1 AA - Diretrizes de Acessibilidade Web**
 - Aplicável a: Interface da plataforma, conteúdo educacional
3. **xAPI (Experience API) - Padrão de Rastreamento de Aprendizagem**
 - Aplicável a: Coleta de dados de progresso, analytics

Documentos de Referência Técnica

1. **Plano de Competências 2037 de Angola**
 - Objetivo: Treinar 3 milhões de cidadãos em educação técnica e profissionalizante
2. **Relatório da Consulta Nacional sobre Educação em Angola - UNESCO (2022)**
 - URL:
https://media.unesco.org/sites/default/files/webform/ed3002/Angola_NC_report.pdf

CONCLUSÃO

O projeto Educação 5.0 Angola representa uma oportunidade transformadora para o sistema educacional angolano. Através da integração estratégica de inteligência artificial generativa com professores humanos altamente capacitados, o projeto visa:

- **Expandir Acesso:** De 0 para 500.000 alunos em educação à distância de qualidade
- **Melhorar Qualidade:** Personalização adaptativa, suporte 24/7, feedback contínuo
- **Promover Equidade:** Redução de desigualdades de gênero, geográficas e socioeconômicas
- **Gerar Emprego:** 3.500+ postos de trabalho diretos; 500.000 jovens com competências profissionalizantes
- **Contribuir ao Desenvolvimento:** Alinhamento com ODS, Plano 2037, AYEOP

A implementação faseada, o financiamento estruturado e a governança clara garantem sustentabilidade e impacto duradouro. O projeto não apenas moderniza a educação angolana, mas posiciona Angola como líder em inovação educacional na região africana.

Data de Publicação: Abril de 2026

Versão: 1.0

Próxima Revisão: Junho de 2026

Este documento é de natureza técnica e normativa, destinado a stakeholders governamentais, Banco Mundial, parceiros implementadores e especialistas em educação e tecnologia.